

Cité de l'Île d'Er

RENSEIGNEMENTS

Mairie de Plougrescant
Le Bourg
22820 PLOUGRESCANT
Mme Le Mével - Service Urbanisme
02 96 92 51 18
urbanisme@plougrescant.fr
accueilmairie@plougrescant.fr



PLOUGRESCANT



DESCRIPTIF DE L'OFFRE

- Nombre total de lots : 6
- Nombre de lots disponibles : 1
- Situation : le bourg
- Tarif : 26,39 € TTC / m²
- Services, commerces et équipements à proximité : boulangerie, épicerie, bar-tabac, école, maire, restaurant-ouvrier, stade de foot, salon de coiffure, pharmacie, agence postale, cabinet infirmier, office de tourisme en saison estivale

1 LOT DISPONIBLE



PLOUGRESCANT

Cité de l'Île d'Er

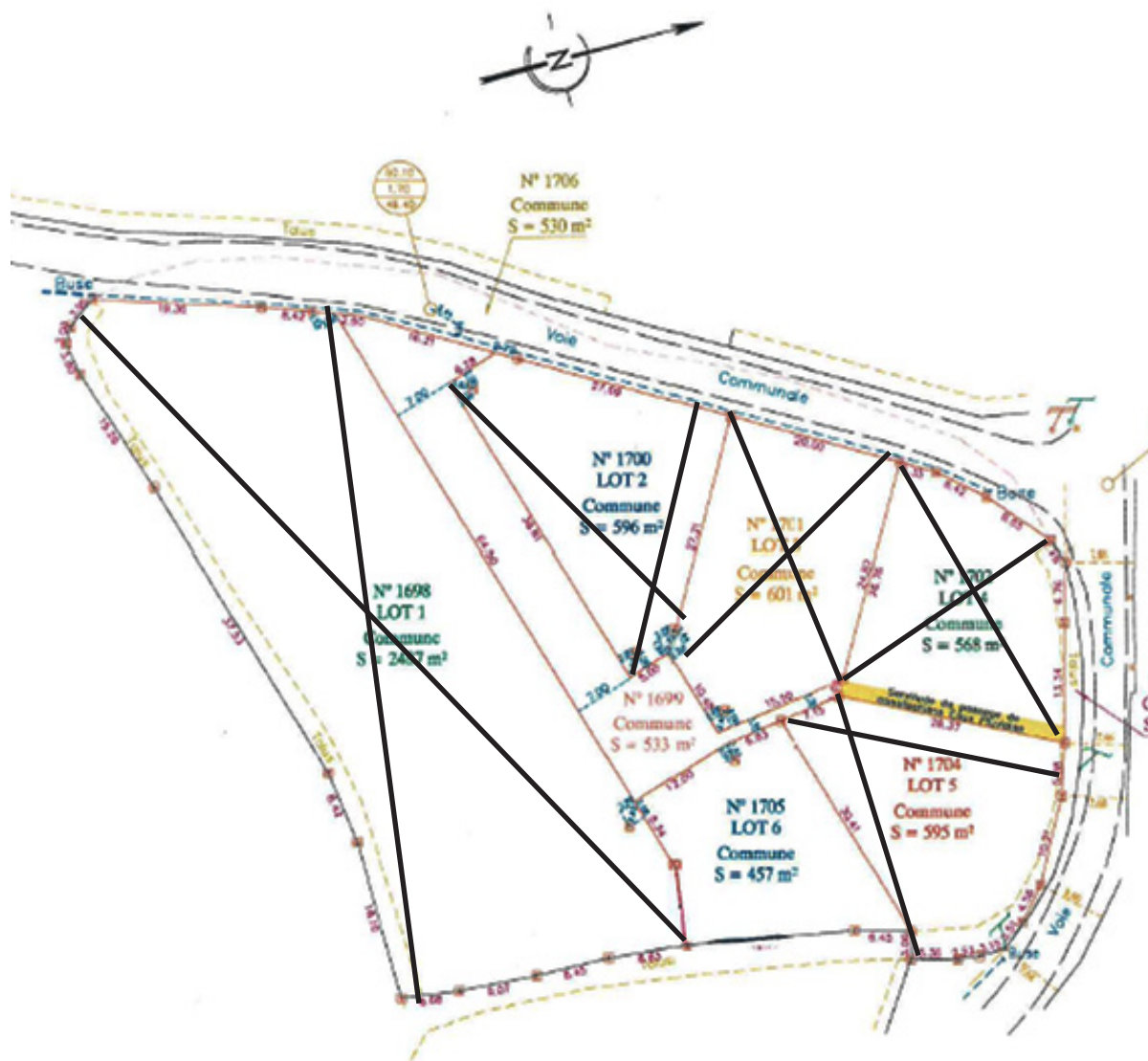

TABLEAU DES SURFACES

| N° des lots | Surface | Prix |
|-------------|--------------------|-------------|
| 6 | 457 m ² | 12 060,23 € |